

# Kummer og beskjæring "Rett i løypa" rev.1a 2011

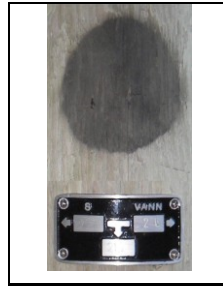

Kumskilt er festet på lystolpene. De er satt vinkelrett mot kum, med avstand til kum, nr. og L for lavpunkt (merket med svart ring)

Målebånd finner du her. Løft bare opp lokket

Fest målebåndet med borrelåsen og dra målebåndet vinkelrett ut fra skiltet på stolpen. Eller skritt ut avstanden til kummen.

Er kummen dekket med snø, stikk med spett på målepunktet og grav frem.



Teleskopsag og hammer henges tilbake over el-tavlene etter bruk



Odd demonstrerer teleskopfunksjonen. Det er så enkelt at det kan gjøres i blinde.

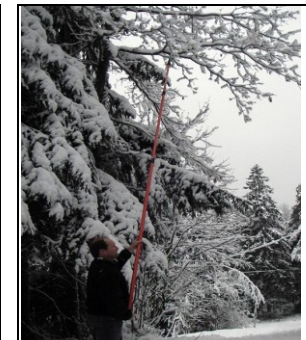

Små grener kuttes helt inne ved stammen. Store grener beskjæres etter behov. Ta med saga under produksjon, det er mye overheng å skjære ned. Rydd vekk kvist